



UNIONE EUROPEA

FONDI STRUTTURALI EUROPEI

pon 2014-2020

PER LA SCUOLA - COMPETENZE E AMBIENTI PER L'APPRENDIMENTO (FSE-FESR)



MIUR

Ministero dell'Istruzione, dell'Università e della Ricerca
Dipartimento per la Programmazione
Direzione Generale per interventi in materia di edilizia scolastica, per la gestione dei fondi strutturali per l'istruzione e per l'innovazione digitale
Ufficio IV

Ministero dell'Istruzione, dell'Università e della Ricerca

Liceo Scientifico Statale "Enrico Fermi"

Sezioni: Classico - Linguistico - Scienze Umane - Scienze Applicate
Via Martiri delle Foibe,8 - 25087 Salò (BS) - Tel. 036520957-0365520150
Fax 0365521130 - C.F.87002130174 - C.M.BSPS05000X

www.liceofermisalo.gov.it e-mail uffici : bsps05000x@istruzione.it

Posta elettronica certificata: bsps05000x@pec.istruzione.it



ORGANIGRAMMA NOMINALE

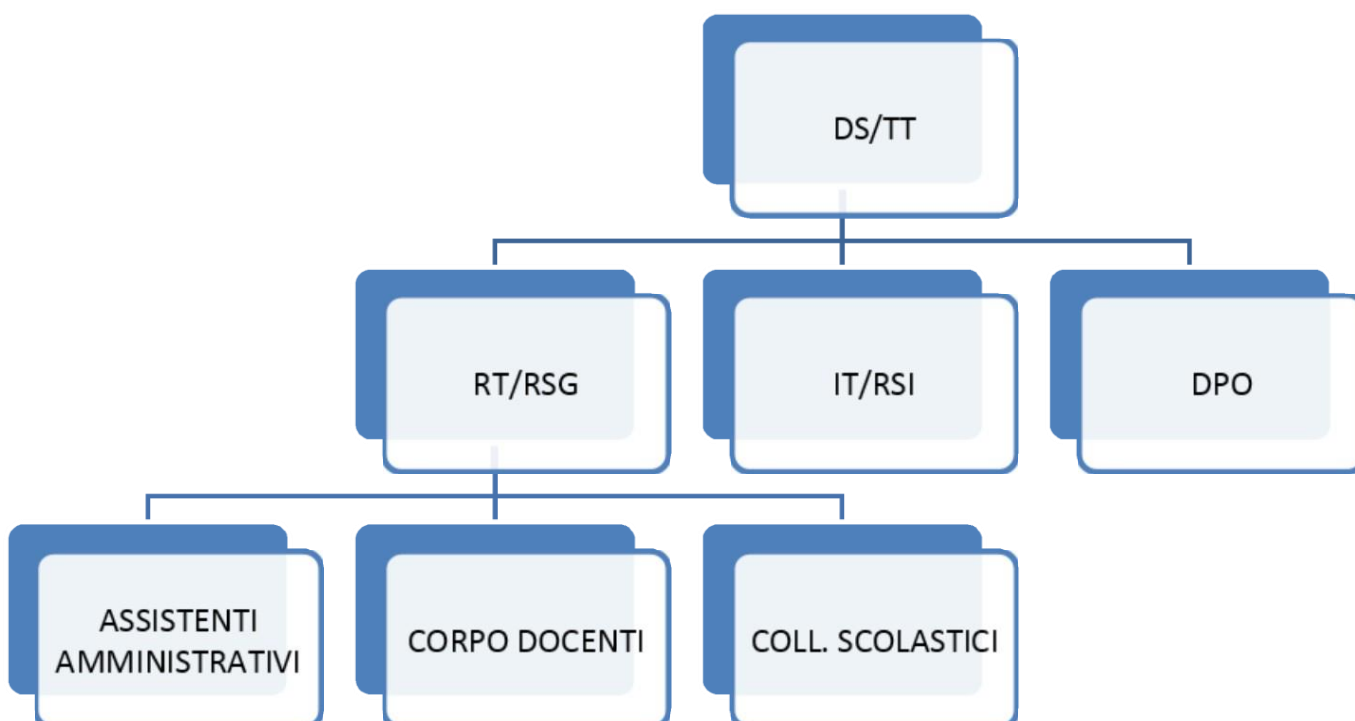

DS/TT	= Direzione/Titolare del Trattamento
RSG	= Responsabile del Sistema di gestione
DPO	= Responsabile della protezione dei dati
IT/RSI	= Responsabile informatico – Responsabile della sicurezza delle informazioni
ATA	= Personale non docente - amministrativo - tecnico - ausiliario
RT	= Responsabile del trattamento
AT/I	= addetto al trattamento/Incaricati

Salò, 01/06/2018

Il Dirigente Scolastico
prof.ssa Maria Gabriella Podestà